

Da: Filippo Ferrari - Azienda Isola <fferrari@aziendaisola.it>
Inviato: venerdì 21 febbraio 2020 08:50
A: undisclosed-recipients:
Oggetto: LABIMPACT- CORSO DOCENTI - Iscrizioni aperte da oggi al 06/03/2020
Allegati: LABIMPACT Corso docenti calendario.pdf; LABIMPACT programma corso docenti.docx.pdf

Gentilissimi, chiediamo la Vostra collaborazione al fine di poter inoltrare ai docenti interessati il percorso formativo in allegato...

Carissimi,

vi segnaliamo che sono aperte le iscrizioni al CORSO DOCENTI LABIMPACT \ INTERCULTURA.

Il corso è accreditato per la formazione docenti ed è stato pubblicato sul PORTALE SOFIA con il titolo: **LAB IMPACT - Intercultura sulla piattaforma SOFIA.**

Codice corso ID 42094

Iscrizioni aperte da oggi al 06/03/2020.

Per iscrizioni di docenti a tempo determinato mandare una mail a

segreteria.amministrativa@icmapello.it indicando nome, cognome, codice fiscale, istituto di appartenenza e ordine (infanzia, primaria o secondaria di primo grado) nel caso di istituti comprensivi.

Il corso prende spunto anche dal vostro contributo dei mesi scorsi rispetto alla rilevazione dei bisogni formativi legati al tema dell'intercultura e si terrà presso

la sede di Cooperativa Sociale Aeris in via XXV Aprile 56 a Brembate Sopra.

1° incontro:

Giovedì 12 marzo, ore 16.30-19.30

La relazione con l'alunno e la famiglia straniera: percorso migratorio e inclusione; mappe mentali e rappresentazioni del mondo; comunicazione e codici nelle diverse culture; l'influenza del linguaggio

Relatrice: dott.ssa Olfa Bach Baouab, fondatrice associazione Mosaico Interculturale e Formatrice PNL

2° incontro:

Giovedì 19 marzo, ore 16.30-19.30

Le famiglie e i minori cittadini di paesi Terzi: chi sono? La presenza migratoria oggi in Italia e in Lombardia (con un focus sulla provincia di Bergamo): dati, riflessioni e quadro normativo di riferimento.

Relatori: dott. David Mazzoleni, pedagogo e Coordinatore della rete sportelli stranieri dell'Isola Bergamasca per Diakonia onlus e Acli

Cristina Romanelli, Coordinatrice Progetto Labimpact Isola Bergamasca

3° incontro:

Giovedì 26 marzo, 16.30-19.30

"Crescere tra appartenenze e diversità": seconde e terze generazioni nei nostri contesti territoriali e sociali.

Tavola rotonda con Tommy Kutí, rapper e autore del libro "Ci rido su", Rizzoli ed 2019.

4° incontro:

Giovedì 2 aprile, 16.30-19.30

Normativa scolastica per l'inserimento e l'inclusione degli alunni con cittadinanza non italiana. Proposte didattiche per la costruzione di un curriculum in chiave interculturale.

Relatrice: Professoressa Sonia Claris, dirigente scolastica, formatrice e docente di Pedagogia interculturale presso l'Università Cattolica di Milano

5° incontro:

Lunedì 6 aprile, 16.30-19.30

L'inclusione in classe: strumenti e percorsi di accoglienza a scuola; assimilazione, separazione e integrazione; focus su figli di seconda generazione, ricongiungimento familiare, figli di coppia mista

Relatrice: *dott.ssa Olfa Bach Baouab, fondatrice associazione Mosaico Interculturale e Formatrice PNL*

In allegato Calendario e Abstract

Dott. Filippo Ferrari

Area Progettazione Sociale

Gestione Ufficio di Piano

E-mail: fferrari@aziendaisola.it

Cell. 3703625932

Tel. 03519911165 - int. 8 – int. 2

www.aziendaisola.it



AZIENDA ISOLA

Azienda Speciale Consortile per i Servizi alla persona

Ambito Isola Bergamasca Bassa Via San Martino
Via G. Bruni, 16 - Terzo d'Inose (BG)
Telefono: 035 199.111.65

Riservatezza - Le informazioni trasmesse sono da intendere solo per la persona o ente a cui sono indirizzate, possono contenere documenti confidenziali o materiale riservato. Qualsiasi modifica, inoltro, diffusione o altro utilizzo, relativo alle informazioni trasmesse, da parte di persone o enti, diversi dai destinatari indicati è proibito ai sensi del GDPR 679/2016. Se ha ricevuto questa e-mail per errore, per favore contatti il mittente e cancelli queste informazioni da ogni computer.

Confidentiality - According to EU GDPR 679/2016 concerning privacy, if you are not the addressee you are hereby notified that any disclosure, reproduction, distribution or other dissemination or use of this communication is strictly prohibited. If you have received this message in error, please destroy it and notify us by email.

Perché la vostra comunicazione venga protocollata, scrivete all'indirizzo PEC aziendaisola@propec.it

Cristina Romanelli

Coordinatrice SPRAR 29 Vimercate - Sistema Protezione Richiedenti Asilo e Rifugiati

Coordinatrice LAB'IMPACT - Isola bergamasca

cristinaromanelli@coopaeris.it

Cell. 349 9354511

AERIS Cooperativa Sociale

Via J.F.Kennedy, 19 - 20871 Vimercate (MB)

Tel. 039 9998871 - 039 6612211 - Fax 039 6918941

www.coopaeris.it

Riservatezza - Le informazioni trasmesse sono da intendere solo per la persona o ente a cui sono indirizzate, possono contenere documenti confidenziali o materiale riservato. Qualsiasi modifica, inoltro, diffusione o altro utilizzo, relativo alle informazioni trasmesse, da parte di persone o enti, diversi dai destinatari indicati è proibito ai sensi del GDPR 679/2016. Se ha ricevuto questa e-mail per errore, per favore contatti il mittente e cancelli queste informazioni da ogni computer.

Confidentiality - According to EU GDPR 679/2016 concerning privacy, if you are not the addressee you are hereby notified that any disclosure, reproduction, distribution or other dissemination or use of this communication is strictly prohibited. If you have received this message in error, please destroy it and notify us by email.

La vostra comunicazione verrà protocollata se scrivete all'indirizzo pec aziendaisola@propec.it

Nota di riservatezza: Le informazioni contenute in questa comunicazione e gli eventuali documenti allegati hanno carattere confidenziale, sono tutelate dal segreto professionale e ad uso esclusivo del destinatario. I dati sono trattati in ottemperanza al Regolamento UE 679/16. Nel caso questa comunicazione Vi sia pervenuta per errore, Vi informiamo che la sua diffusione e riproduzione è contraria alla legge e preghiamo di darci prontamente avviso e di cancellare quanto ricevuto. Grazie.

Progetto co-finanziato dall'Unione Europea

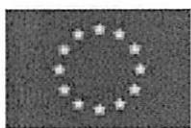

FONDO ASILO, MIGRAZIONE E INTEGRAZIONE (FAMI) 2014-2020

Obiettivo Specifico 2. Integrazione/Migrazione legale
Obiettivo nazionale 2. Integrazione - piani di intervento regionali per l'integrazione dei cittadini di paesi terzi
Piano Regionale prog-2463

LAB'IMPACT Capofila Regione Lombardia

LABIMPACT CORSO DOCENTI - CALENDARIO

LUOGO: SEDE COOPERATIVA AERIS, via xxv aprile Brembate di Sopra

Giovedì 12 marzo, ore 16.30-19.30

La relazione con l'alunno e la famiglia straniera: percorso migratorio e inclusione; mappe mentali e rappresentazioni del mondo; comunicazione e codici nelle diverse culture; l'influenza del linguaggio

Relatrice: dott.ssa Olfa Bach Baouab, fondatrice associazione Mosaico Interculturale e Formatrice PNL

Giovedì 19 marzo, ore 16.30-19.30

Le famiglie e i minori cittadini di paesi Terzi: chi sono? La presenza migratoria oggi in Italia e in Lombardia (con un focus sulla provincia di Bergamo): dati, riflessioni e quadro normativo di riferimento.

Relatori: dott. David Mazzoleni, pedagogo e Coordinatore della rete sportelli stranieri dell'Isola Bergamasca per Diakonia onlus e Acli

Cristina Romanelli, Coordinatrice Progetto Labimpact Isola Bergamasca



Progetto co-finanziato dall'Unione Europea

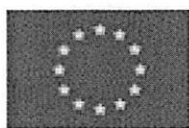

FONDO ASILO, MIGRAZIONE E INTEGRAZIONE (FAMI) 2014-2020

Obiettivo Specifico 2. Integrazione/Migrazione legale
Obiettivo nazionale 2. Integrazione - piani di intervento regionali per l'integrazione dei cittadini di paesi terzi
Piano Regionale prog-2463

LAB'IMPACT Capofila Regione Lombardia

Giovedì 26 marzo, 16.30-19.30

“Crescere tra appartenenze e diversità”: seconde e terze generazioni nei nostri contesti territoriali e sociali. *Tavola rotonda con Tommy Kuti, rapper e autore del libro “Ci rido su”, Rizzoli ed 2019.*

Giovedì 2 aprile, 16.30-19.30

Normativa scolastica per l'inserimento e l'inclusione degli alunni con cittadinanza non italiana.
Proposte didattiche per la costruzione di un curriculum in chiave interculturale.

Relatrice: Professoressa Sonia Claris, dirigente scolastica, formatrice e docente di Pedagogia interculturale presso l'Università Cattolica di Milano

Lunedì 6 aprile, 16.30-19.30

L'inclusione in classe: strumenti e percorsi di accoglienza a scuola; assimilazione, separazione e integrazione; focus su figli di seconda generazione, ricongiungimento familiare, figli di coppia mista

Relatrice: dott.ssa Olfa Bach Baouab, fondatrice associazione Mosaico Interculturale e Formatrice PNL



“A incontrarsi o a scontrarsi non sono culture, ma persone. Se pensate come un dato assoluto, le culture divengono un recinto invalicabile, che alimenta nuove forme di razzismo. Ogni identità è fatta di memoria e oblio. Più che nel passato, va cercate nel suo costante divenire.”

*M. Aime, **Eccessi di culture**, 2004 Giulio Einaudi Editore*

La Proposta formativa è strettamente connessa ai percorsi svolti in alcune scuole coinvolte nel progetto LABIMPACT, fondati su una visione di intercultura intesa non come una tematica o una “materia” a sè stante, rivolta unicamente agli alunni con cittadinanza non italiana, ma una sorta di filigrana, uno sguardo e una modalità di interazione con l’altro a cui educarsi, attraverso la conoscenza di sé e degli altri, il decentramento, il dialogo, la gestione del conflitto. Il singolo individuo, con la propria soggettività, è il punto di partenza di questo percorso di accompagnamento nella scoperta di una migliore conoscenza di sé, della propria identità, disponibile a lasciarsi coinvolgere sempre più nella relazione con l’altro.

Come scritto da Demetrio e Favaro, “La pedagogia interculturale parte dunque dalla convinzione, suffragata dalle riflessioni sociologiche e antropologiche, che l’interazione tra le culture è un dato di fatto entro il quale la ragione deve prevalere sul caso. Ragione che, in linguaggio pedagogico, significa mediazione e fiducia nelle possibilità che ciascuno possa imparare a conoscere il mondo dell’altro, a comprenderne punti di vista e modi di essere.”

Desideriamo collaborare, come auspicato da E. Morin, alla formazione di “un’identità terrestre”, capace di radicarsi profondamente nella propria specifica cultura ma anche di allargare la “comprensione” e la “partecipazione” fino ad abbracciare l’umanità intera. Immaginiamo la nostra azione come un supporto alla missione degli insegnanti, vista secondo Morin come:

- Fornire una cultura che permetta di distinguere, contestualizzare, globalizzare, affrontare i problemi multidimensionali
- Preparare le menti a rispondere alle sfide che pone alla conoscenza umana la crescente complessità dei problemi
- Preparare le menti ad affrontare le incertezze, scommettendo per un mondo migliore
- Educare alla comprensione e alla relazione fra vicini e lontani

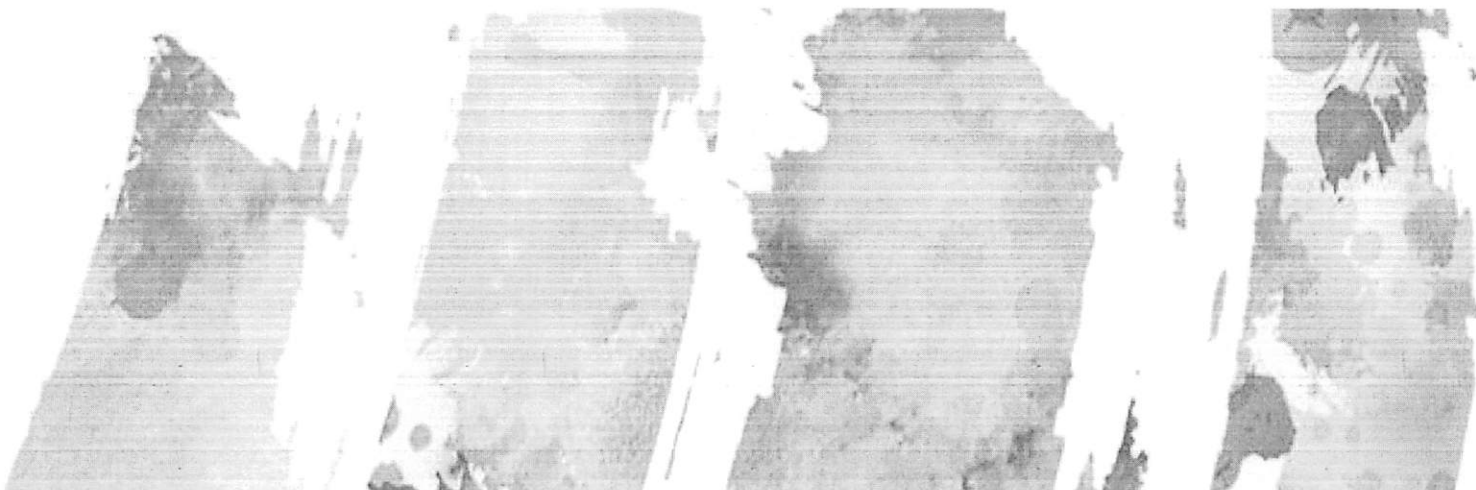

- Insegnare l'affiliazione al proprio paese e all'Europa alla sua storia, alla sua cultura
- Insegnare la cittadinanza terrestre, insegnando l'umanità nella sua unità antropologica e nelle sue diversità individuali e culturali.

Il filo conduttore del progetto pilota attinge al campo della narrazione, come dimensione possibile di ascolto, racconto e incontro con l'altro. Le storie (la mia, quella di altre persone, dei miei compagni di classe, ma anche quelle provenienti dalla letteratura) offrono uno spazio di incontro e scoperta, evitano il pericolo possibile di reificazione delle culture, permettono di cogliere la complessità dell'appartenenza culturale, che è sempre dinamica e in movimento

Le metodologie utilizzate prevedono un'alternanza di lezione frontale e modalità attive di partecipazione (lavori di gruppo; analisi di caso; testimonianze dirette...). La presentazione di fonti dirette, materiali didattici e documentazioni di differente tipologia utili sia per l'approfondimento personale che da poter utilizzare direttamente con gli alunni in aula saranno il fulcro dell'attività di approfondimento personale richiesto per il completamento dell'unità didattica, oltre alla realizzazione di un prodotto finale preferibilmente dal taglio operativo.

Referente per Cooperativa sociale Aeris:
Cristina Romanelli
cristinaromanelli@coopaeris.it
349 9354511

AERIS Cooperativa Sociale
Via J.F.Kennedy, 19 - 20871 Vimercate (MB)
Tel. 039 9998871 - 039 6612211 - Fax 039 6918941
www.coopaeris.it